Резюме

Парсаданян Андрей Ярославович

Дата рождения: 20 октября 1985 г.

Гражданство: Россия

Telegram: https://cflink.ru/arag_cf

Эл. почта: main@cfteam.ru

VK: http://vk.com/arag_cf

Семейное положение: женат, 2 детей.

Желаемый график работы: свободный график, удалённая работа, но готов рассмотреть другие варианты**.**

Цель

Привлечение новых клиентов с заказами на разработку сайтов и создание веб-приложений, а также на создание музыки и прочие услуги.

Образование

2000 - 2002 г.	Самарский Технический лицей
2002 - 2008 г.	Самарский государственный технический университет Факультет автоматики и вычислительной техники Кафедра информационно-измерительной техники

Дополнительное образование

1993 - 2003 г.	Центральная музыкальная школа г. Самары, класс гитары
2000 - 2002 г.	Самарский Технический лицей, курс Оператор ЭВМ
2018	Бизнес молодость – Цех 26
2018	Бизнес молодость – МЗС
2018	Бизнес пробуждение 2.0 Минск

Профессиональный опыт и знания

- Успешный опыт проектирования веб-приложений и сайтов различной степени сложности, в том числе с базами данных
- Знание языков и технологий: HTML, php, MySQL, JS, jQuery, ajax, xml, json, MVC, OOP, LESS (CSS), HTML templates, VB6, lean startup, C/C++.
- Уверенный пользователь ПК (NetBeans IDE, MS Office, Adobe PageMaker, Adobe InDesign, CorelDRAW, OpenOffice, LibreOffice, Gimp, Inkscape, Geany, OBS Studio, FL Studio и многие другие приложения)
- Опыт работы с CMS: Bitrix, OpenCart, Joomla!, Wordpress, ModX, Magento.
- Опыт работы с фреймворками: Bricks Pro, Yii, CodeIgniter, Laravel, Drupal, Joomla!, Ruby on Rails.
- Знание большого количества технологий, способность использовать их совместно.
- Опыт руководства командой разработчиков.
- Опыт запуска проектов с нуля до первых результатов.
- Организация мероприятий и фестивалей, участвовал в организации БМ Цех и МЗС в Москве, прошёл 26-й цех. Также участвовал в организации форума Трансформация 2.0 в Минске.
- Автоматизация бизнес-процессов (ISO9000, создание и внедрение систем под ключ, обучение персонала).
- Настройка серверов и сетей (Debian, Ubuntu, Windows), администрирование серверов, обеспечение безопасности данных.
- Проектирование и ремонт электроники, электрика. Проектирование корпусов и физических интерфейсов пользователя (в том числе графических, и с использованием координатных станков – лазер, фрезер, плоттер).
- Изготовление наружной рекламы – базовые знания и навыки.
- Музыка (аранжировка, игра на инструментах, запись, мастеринг, сведение, организация и проведение концертов),
- Продажи, переговоры по продаже IT-услуг и продуктов.
- Оформление сообществ в соцсетях.
- Интернет-маркетинг (формирование стратегии, анализ конкурентов, запуск трафика)
- Преподавал в Самарском техническом университете на своей кафедре (информационно-измерительная техника) курс по микроконтроллерам и схемотехнике.
- Онлайн-обучение. Запустил свой образовательный курс для программистов: https://youtube.com/channel/UCXHtmaxXEnulSiqIQQCN3eA. Обучаю первый поток из 10 уче-

ников, лучшие из которых далее будут стажёрами у нас в команде.

- Опытный водитель, стаж с 18 лет, категории B и C. Есть личный автомобиль Dodge Caravan.

Знание иностранных языков

- Русский — родной
- Английский — разговорный, технический уровень
- Белорусский – базовый уровень.

Навыки

- Работоспособность, системность мышления
- Инициативность
- Глобальность мышления, в то же время — внимательность к деталям
- Высокое качество работы
- Ответственность за достижение результата
- Творческий подход почти к любой работе
- Умение документировать код и составлять документацию, в том числе создавать видеоуроки для пользователей и проводить обучение в оффлайне
- Коммуникабельность, проактивность
- Умение использовать готовые решения
- Умение находить нужную информацию и правильно применять её
- Лидерские качества
- Свободолюбие.

Портфолио и кейсы

Хочу немного рассказать про каждый из наших проектов подробнее. Поскольку некоторые проекты я делал в сотрудничестве с дизайнером - в своём повествовании часто использую множественное число.

1. Classifider.

Это CRM с парсером объявлений с Avito - автоматизированный поиск клиентов для вашего бизнеса на сайтах досок объявлений. www.classifider.cf

Веб-приложение для непрерывного круглосуточного мониторинга досок объявлений с оповещениями по электронной почте и интегрированной CRM.

Идея в том, что она выбирает с авито интересующие вас объявления из выбранных веток по ключевым и минус-словам. Настраивая фильтры, можно обеспечить себе хороший поток тёплых клиентов.

Есть возможность подключить и другие площадки. В первую очередь это проект для нашей внутренней работы, но возможно стороннее использование.

CRM-часть позволяет вести учёт процесса работы с входящими заявками, а именно: присваивать статусы, оставлять комментарии, сохранять контактные данные, сортировать заявки. Также реализовано удобное хранение шаблонов отклика на объявления. Есть возможность объединять пользователей в группы (компании) и, таким образом, реализовывать совместную работу отдела.

Подробнее об этом кейсе: https://thesystem.pro/file/4ad, стр. 46.

2. StreamLine. Облачная CRM для риелторов.

Это база данных для риелторов, интегрированная с ISCentre (лидер рынка ПО для риелторов в Самарской области) и WinNER (лидер рынка ПО для риелторов в Москве и Московской области)). Позволяет добавлять, изменять, удалять, искать объекты в базе данных. Также есть возможность просмотра расположения объекта на карте, загрузки фотографий, сохранения статуса работы с объектом (Продано, отказ и т. д.). Планируем добавить поддержку тарификации и разграничение прав доступа, интеграцию с системами оплаты.

Главное отличие StreamLine от решений лидеров рынка в том, что доступ к базе можно получить с любого устройства с доступом в интернет, при этом данные будут всегда актуальны.

Развивать эту систему мы планируем в сторону Big Data - будем на её основе поднимать бизнес-аналитику, статистику, считать показатели (конверсии, ROI, Lost rate по звонкам...), автоматически рассчитывать заработную плату агентов и таким образом строить автоматическую систему их мотивации и т д. У нас очень много идей и перспектив по этой системе, сейчас активно занимаемся их проработкой, тестированием и внедрением по методологии PDCA.

Ознакомиться с проектом можно по ссылке:

http://www.cfteam.su/standalone/sl

Тестовый доступ:

Логин: User_1

Пароль: User_1

Подробнее об этом кейсе: https://thesystem.pro/file/4ad, стр. 39.

3. Таск-менеджер thesystem.

Это наш внутренний проект, помогающий организовать совместную работу и учёт задач по различным проектам по методологии SCRUM. Эта методология позволяет наблюдать за движением задач во времени - от постановки до подтверждения, а также есть интеграция с внутренней бухгалтерией и подсчёт трудозатрат для проектов, что её выгодно отличает от существующих на рынке систем. Thesystem позволяет разбивать большие проекты на отдельные задачи, оценивать трудозатраты на их выполнение, и, исходя из стоимости одного часа работы каждого задействованного в проекте специалиста, автоматизировать ценообразование, составление смет и счетов по проектам.

Также есть простейший API для синхронизации с локальным сервером в нашей офисной сети, на котором расположены файлы проектов, благодаря чему мы автоматически выгружаем актуальные проекты из thesystem, чтобы из более чем 180 папок с проектами видеть только актуальные - так мы сократили время поиска нужных файлов во много раз.

Всё это разработано на нашем собственном MVC OOP PHP фреймворке Bricks Pro. Это очень удобный инструмент для разработки веб-сайтов и рабочих прототипов веб-приложений.

Подробнее об этом кейсе: https://thesystem.pro/file/4ad, стр. 40, и https://thesystem.pro/file/1a5

4. Media-stars.

Также у меня был опыт создания в 2007-2010 г.г. полноценной CRM/ERP системы для автоматизации работы издательства, выпускающего телефонные справочники по Самаре и Самарской области. Впоследствии был разработан и запущен портал-поисковик по бизнесу Самарской области allo63.ru. В качестве прототипа выступала база данных MS Access с разработанными на VBA скриптами, которую было решено переработать в полноценную CRM/ERP систему, что и было реализовано посредством Visual Studio, а именно:

- работа с клиентами - ввод, изменение информации, удаление, поиск
- работа с договорами - ввод, изменение информации, удаление, поиск
- работа с блоками информации - ввод, изменение информации, удаление, поиск
- богатая система отчётов по менеджерам, по продуктам, по отделам, по справочникам, по географическим параметрам, по времени, по информационным блокам
- частичная автоматизация вёрстки справочника - интеграция с программой InDesign
- автоматическая выгрузка данных на портал allo63.ru

Также у меня был опыт создания в 2007-2010 г.г. полноценной CRM/ERP системы для авто-

матизации работы издательства, выпускающего телефонные справочники. В результате внедрения данного решения выручка компании выросла в 2,5 раза за 3 года, продуктивность работы сотрудников возросла в 5,6 раза.

5. LiveTMR

Ещё один наш проект - это онлайн-трансляции в формате текста и фото, доступные каждому. Любой зарегистрированный пользователь здесь может менее чем за минуту организовать трансляцию в формате текста и фотографий из любого места, где есть интернет.

LiveTMR прекрасно подойдёт для освещения в режиме реального времени различного рода мероприятий, событий и явлений:

- запуск нового продукта (автомобиль, гаджет, сервис etc);
- пресс-конференция / интервью;
- уличные общественно-политические события (особенно актуально за последние годы);
- спортивные события (матчи, открытия/закрытия чемпионатов etc);
- природные или техногенные явления.

Ознакомиться с проектом вы можете по ссылке: http://livetmr.com.

6. Прочие проекты

- http://www.cfteam.su/standalone/sl/promo
- http://www.allopendoors.ru
- http://apps.creounity.com/time_machine (2010-2012)
- http://allo63.ru (2009-2010)

На этих сайтах используются целиком мои движки различной структуры, сложности и степени абстракции дизайна от программирования.

Смотрите подробное портфолио по проектам тут: https://thesystem.pro/file/4ad

7. Веб-сайты

Периодически я выполняю заказы на разработку и доработку веб-сайтов и итернет-магазинов на различных CMS и фреймворках: Bitrix, OpenCart, Joomla!, Drupal, Magento, Node.js, ModX.

Портфолио по веб-сайтам: http://goo.gl/PJz5UA**.**

Кейсы по веб-сайтам: http://goo.gl/AYGJz6**.**

8. Веб-сайты

Периодически я выполняю заказы на разработку и доработку веб-сайтов и итернет-магазин

Больше кейсов по ссылке: https://cfteam.ru/portfolio

Рекомендации

Samaragames, *Андрей (Владелец, генеральный директор):* +79277008422

You Can 5000+, *Дмитрий (Основатель):* +79603886807

Алхимия Мебели, *Геннадий (Владелец, генеральный директор):* +79219950938

АН Спутник, *Павел (Владелец, генеральный директор):* +79060499994

Профессиональный бэкграунд

Интересуюсь техникой и электроникой со времён детского сада. Мама в то время работала в редакции газеты в компьютерной группе (вёрстка газеты), у неё на работе освоил MS Paintbrush, Corel Draw (5.0), оболочку Windows 3.11, Aldus PageMaker (сейчас Adobe InDesign), MS Office (приблизительно 1995 г.).

Программирую с 2000 года - тогда я начал изучать HTML (не Netscape Composer), в 2001 г. начал изучать JavaScript.

В 2006 начал изучать CSS и php. Свой первый коммерческий сайт сделал в 2007 г., а вместе с ним и свой первый php-фреймворк, которым пользовался для создания проектов до 2012 г.

В 2012 г. перешёл на паттерну MVC, освоил OOP и создал новый фреймворк Bricks Pro, которым пользуюсь по сей день. Его основные преимущества:

- Простота кода, как следствие - относительно высокое быстродействие.
- Поддержка шаблонов с переменными и циклами любой глубины вложенности - легко адаптировать любую вёрстку.
- Поддержка LESS с компиляцией на стороне сервера в CSS.
- Поддержка AJAX и JSON на уровне JS-библиотек (не jQuery).
- Поддержка кеша.
- Поддержка PDO.
- Встроенная мультиязычность на уровне шаблонов (можно делать вёрстку сразу на нескольких языках).
- Прочие нужные вещи: авторизация, логирование ошибок и др.

Подробнее про фреймворк Bricks Pro: https://thesystem.pro/file/24e

Из личных особенностей: недолюбливаю многие готовые решения, люблю сделать своё решение с нуля или на основе своих разработок, коих накопилось уже более 10 гб. Ввиду того, что начал знакомство с клиентским программированием во времена, когда не было jQuery - недолюбливаю этот и другие фронтэнд-фреймворки ввиду того, что всякая абстракция - это удобство ценой производительности, и зачастую нативный JS работает быстрее. jQuery использую только в случае крайней необходимости.

Как правило, мои решения неординарны, нешаблонны, отличаются творческим подходом в согласии с целесообразностью и сроками.

Кроме веб-разработки, умею создавать электронные устройства на микроконтроллерах - прототипирование, схемотехника, программирование, сборка, отладка, подготовка серийного производства, прототипирование корпусов.

В совершенстве владею средой разработки VB6 (Windows). Написал более 100 различных приложений и утилит, среди которых аудиопроигрыватель, личный планировщик времени (дневник), система контроля версий и автозагрузки файлов на сервер, компоновщик окон Windows, и многие другие.

Увлекаюсь музыкой - играю на гитаре и ударных инструментах, пишу инструментальную и электронную музыку. Наш сайт: https://presencefx.com.

Люблю путешествовать и знакомиться с интересными людьми.

Женат, есть дети.

О себе

Основатель и идеолог компании Creative Force – Андрей Парсаданян. Родился в 1985 в Самаре. Познакомился с компьютерами в 1992, сразу начал изучать, помимо игр, графические пакеты и программы для работы с полиграфией. В 1997 узнал про HTML и создал свои первые несколько страниц в программе Netscape Composer. Начал программировать на Quick Basic в 1998, а в 2000 перешёл на Visual Basic 6.0. В том же 2000 году начал вплотную осваивать веб-технологии — сначала был HTML, а следующим шагом — JavaScript в 2001. В 2005 начал изучать php и css, в 2007 создал свой первый php-фреймворк, который впоследствии будет назван Alcutima (по первым двум буквам первых проектов, которые были на нём сделаны: **Al**lo63.ru (проработал в этой копании 2.5 года), **C**reo**u**nity.com, Creounity **Ti**me **Ma**chine (apps.creounity.com)). В том же 2007 начал осваивать jQuery, ajax, xml и json.

После 2007 много программировал на php и js. На фреймворке Alcutima в период с 2007 по 2012 год было сделано около 10 различных проектов, в результате чего пришло осознание особой любви к веб-приложениям на динамических веб-страницах (RIA).

В 2008, из-за большого интереса к электронике, освоил разработку электронных устройств на программируемых микроконтроллерах (Microchip, язык C).

Летом 2012 пришёл к выводу, что фреймворку Alcutima требуется серьёзный рефакторинг в связи с недостатками архитектуры и, как следствием — замедлением разработки, поэтому в сентябре 2012 начата разработка нового MVC-фреймворка, которому было дано название Bricks. К ноябрю 2012, когда его архитектура устоялась и основная часть кода была написана — переименован в Bricks Pro.

В период с 2010 по 2013 занимался разработкой различных электронных устройств, программированием на VB6 и программированием под web. В 2013, познакомившись с дизайнером, решил прекратить заниматься электроникой и посвятить себя целиком интернету, для этого переехал в Москву в сентябре 2013 и устроился на работу в стартап MultiShip, который в январе 2014 был куплен Яндексом. Проработал там 2 месяца, после чего, получив инвестиции, уволился и занялся собственными проектами.

В период с июля 2013 по апрель 2014 мы с дизайнером сделали несколько десятков сайтов, обновили дизайн на некоторых старых сайтах, освоили производство лендинг-страниц. В марте к нам присоединился третий человек по имени Андрей Третьяков — специалист по юзабилити, UI, копирайтингу, раннему прототипированию веб-проектов, аналитике, а также автор веб-приложения Creounity Машина Времени (http://creounity.com/apps/time_machine) — конвертера дат по 25 системам летоисчисления для нумизматов, которым пользуются в 164 странах мира.

В 2014-2015 г. занимался созданием и продвижением сайтов, начал исследовать маркетинг, рекламу, лидген: таргетинг, ретаргетинг, контекстная реклама, SMM, SEO и прочие технологии. Создал несколько ERP-систем для анализа деятельности компаний (подробности тут: https://thesystem.pro/file/4ad).

После лета 2015 года, проживая в Санкт-Петербурге, обнаружив неудовлетворительные результаты работы команды, решил вернуться в Самару и начать всё с начала. С тех пор занимаюсь аутсорсингом, реализуя проекты различного масштаба вместе с командой программистов.

Подробная автобиография: https://thesystem.pro/file/444

Дополнительные материалы

Кейсы по веб-сайтам:

https://thesystem.pro/file/2f1

Портфолио по веб-сайтам:

https://thesystem.pro/file/345

Презентация по моей ERP-системе "Thesystem":

https://thesystem.pro/file/1a5

И ещё одна интересная презентация:

https://thesystem.pro/file/de1

Портфолио по проектам на Drupal:

https://thesystem.pro/file/fad

Презентация по моим системам автоматизации бизнес-процессов:

https://thesystem.pro/file/4ad

Презентация по моей CRM-системе для колл-центра:

https://thesystem.pro/file/c6a

Автобиография:

https://thesystem.pro/file/444

Подробнее про фреймворк Bricks Pro:

https://thesystem.pro/file/24e

Опыт работы

Ноябрь 2014 — по настоящее время **АН "Город"** *Мытищи* *спутник-мытищи.рф*	**Веб-разработчик** Переговоры с клиентом Проектирование интерфейса Упаковка предложения Создание и поддержка лендинга спутник-мытищи.рф (самописный фреймворк): дизайн, вёрстка, программирование, CRM.
Май 2010 — по настоящее время **Creative Force Systems** *Самара* *cfsystems.cf*	**Программист-разработчик** Разработка сайтов (CMS: Wordpress (+woocommerce), OpenCart (OcStore), Bitrix, ModX, Joomla!; фреймворки: Magento, Drupal, node.js, Yii1x, Yii2x, Bricks Pro, CodeIgniter, Laravel). Создание систем автоматизации бизнес-процессов - полный цикл (CRM, ERP) — разработка, внедрение. Разработка программного обеспечения - полный цикл (php, HTML, MySQL, JavaScript, LESS/CSS). Разработка аппаратного обеспечения - полный цикл (Microchip, MikroC).
Февраль 2015 — по настоящее время **Samaragames** *Самара* *samaragames.cf*	**Веб-разработчик** Создание и поддержка проекта ERP-системы для сети аттракционов в Самаре Разработка API для приложения Android Тестирование, отладка Создание проекта с нуля (самописный фреймворк): дизайн, вёрстка, программирование. Подробнее об этом кейсе: https://thesystem.pro/file/4ad, стр. 52
Май 2013 — Май 2015 **Ты Можешь 5000+** *Уфа* *youcan5000.ru*	**Веб-разработчик** Переговоры с клиентом Проектирование интерфейса Создание стартапа с нуля (самописный фреймворк): дизайн, вёрстка, программирование, интеграция с Amazon S3 и робокассой.
Февраль 2013 — Апрель 2015	**Бизнес-консультант**

АН "Изумруд" *Самара* *izum.cf*	Создание и внедрение ERP-системы для систематизации и сквозной аналитики бизнес-процессов в агентстве недвижимости - полный цикл от составления техзадания до внедрения и дальнейшего развития (PDCA, ISO9001) Подробнее об этом кейсе: https://thesystem.pro/file/4ad, стр. 48.
Август 2013 — Октябрь 2013 **MultiShip** *Москва* *https://www.facebook.com/MultiShip*	**PHP-программист** Разработка модулей доставки для CMS Bitrix Администрирование сетевого оборудования в офисе
Октябрь 2008 — Июнь 2010 **ООО "Медиа-старс"** *Самара* *media-stars.ru*	**Программист** Разработка системы внутреннего документооборота с аналитикой и статистикой (ERP) Создание портала allo63.ru Интеграция портала и ERP Автоматизация вёрстки печатного справочника (InDesign + VB6) Администрирование компьютеров в офисе Подробнее об этом кейсе: https://thesystem.pro/file/4ad, стр. 33.
Сентябрь 2007 — Сентябрь 2008 **Турагентство "Ура"** *Самара* *y-ra.ru*	**Веб-разработчик** Создание веб-сайта компании Администрирование сервера Администрирование компьютеров в офисе Контент-менеджмент
До октября 2008 г.	Участие в разработке различных проектов по индивидуальным заказам, связанных с интернетом и прикладным программированием.

Контакты

Андрей Парсаданян

Telegram: https://cflink.ru/arag_cf

Skype: Arag_cf

Viber: +79265229261

VK: https://vk.com/arag_cf

Email: main@cfteam.ru

Сайт: https://cfteam.ru

Youtube: https://youtube.com/channel/UCXHt-maxXEnulSiqIQQCN3eA

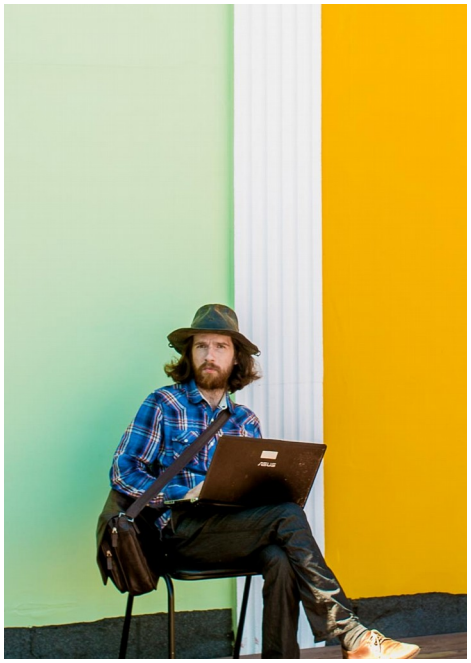

Спасибо за внимание!